

OBMÄNNER DES SKL

1908 **11.12.1908** Gründung des Schiklub Landeck
15 Herren und 2 Damen kamen zur Gründungsversammlung

1908-13 **1. Obmann Heinrich Frieden**
Dentist in Landeck

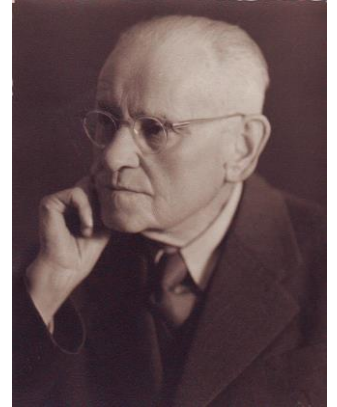

1913-22 **2. Obmann: Ing. Karl Hain**
1921-22 **3. Obmann: Dipl. Ing Julius Steiner**
1922-26 **4. Obmann: Müller Franz**
1926-27 **5. Obmann: Edmund Christoph**
1928-29 **6. Obmann: Dr. Kurt Bayer**
1930-32 **7. Obmann: Rudi Hinterwaldner**
1932-34 **8. Obmann: Ing. Viktor Jarosch**
1934 **9. Obmann: Ob. Insp. Mark**
1935 **10. Obmann: Hans Grafl**
1935-39 **11. Obmann: Josef Grafl**



1940-46 **12. Obmann: Franz Zeins**

Franz Zeins

1946-48 **13. Obmann: Dir. Karl Bucher**



1946-48 **Hermann Hofer, Hptm.**
- geschäftsführender Obmann
er fungierte 1949 Obm.Stv. + Schriftführer



1949-56 **14. Obmann: Franz Zeins**



1956-59 **15. Obmann: Hermann Erhart**



1959-62 **16. Obmann:**
Robert Schrott



1962-65 **17. Obmann: Lothar Michaeler**



1965-66 18. Obmann: Gerd Sailer



**1966-69 19. Obmann:
Hans Walser**

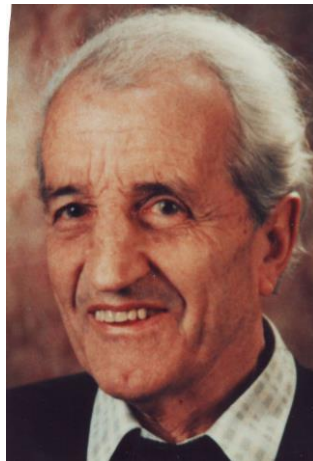

1969-75 20. Obmann: Wolfgang Walser



**1975-81 21. Obmann:
Reinhold Greuter**

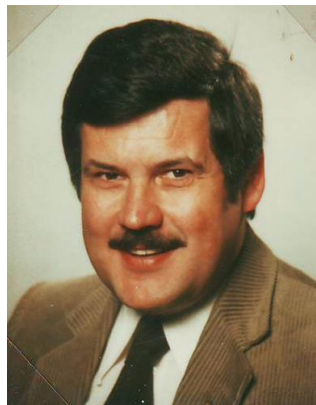

1981-85 22. Obmann: Reiner Probst



1985-99 23. Obmann: Herbert Valentini



1999- 24. Obmann: Mag. Friedrich-Karl (Fuzzi) Huber



HÜTTENWARTE des SCKIKLUB LANDECK

1919-1920

Gebhard Mallaun

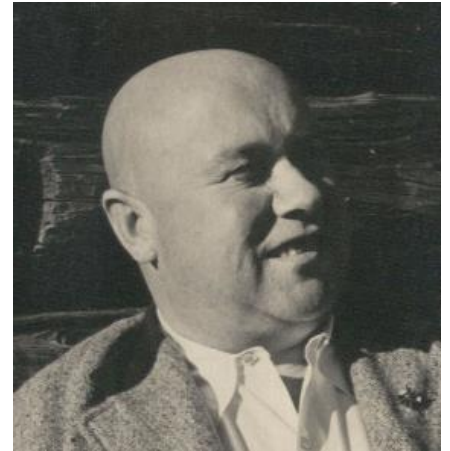

1920-1966

Willi Gmeiner

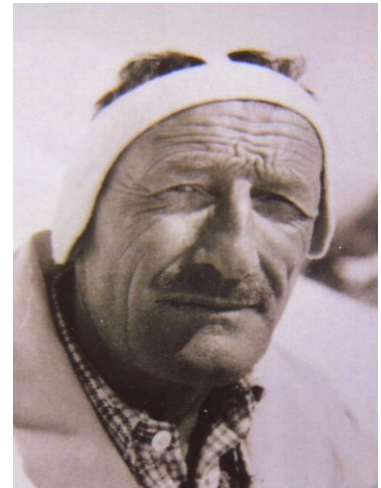

1966-1981

Hans Mikula



1981-1995

Günther (Jimmy) Eiterer



1995-2002

Josef Althaler

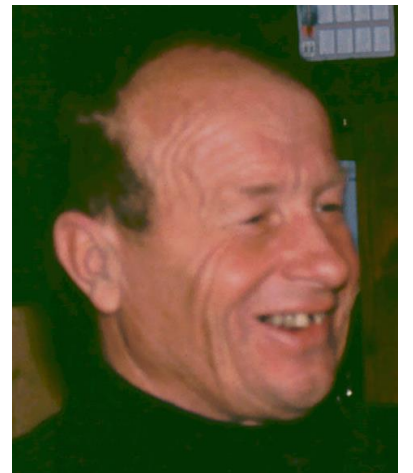

2002-2042

Wolfgang Büsel

